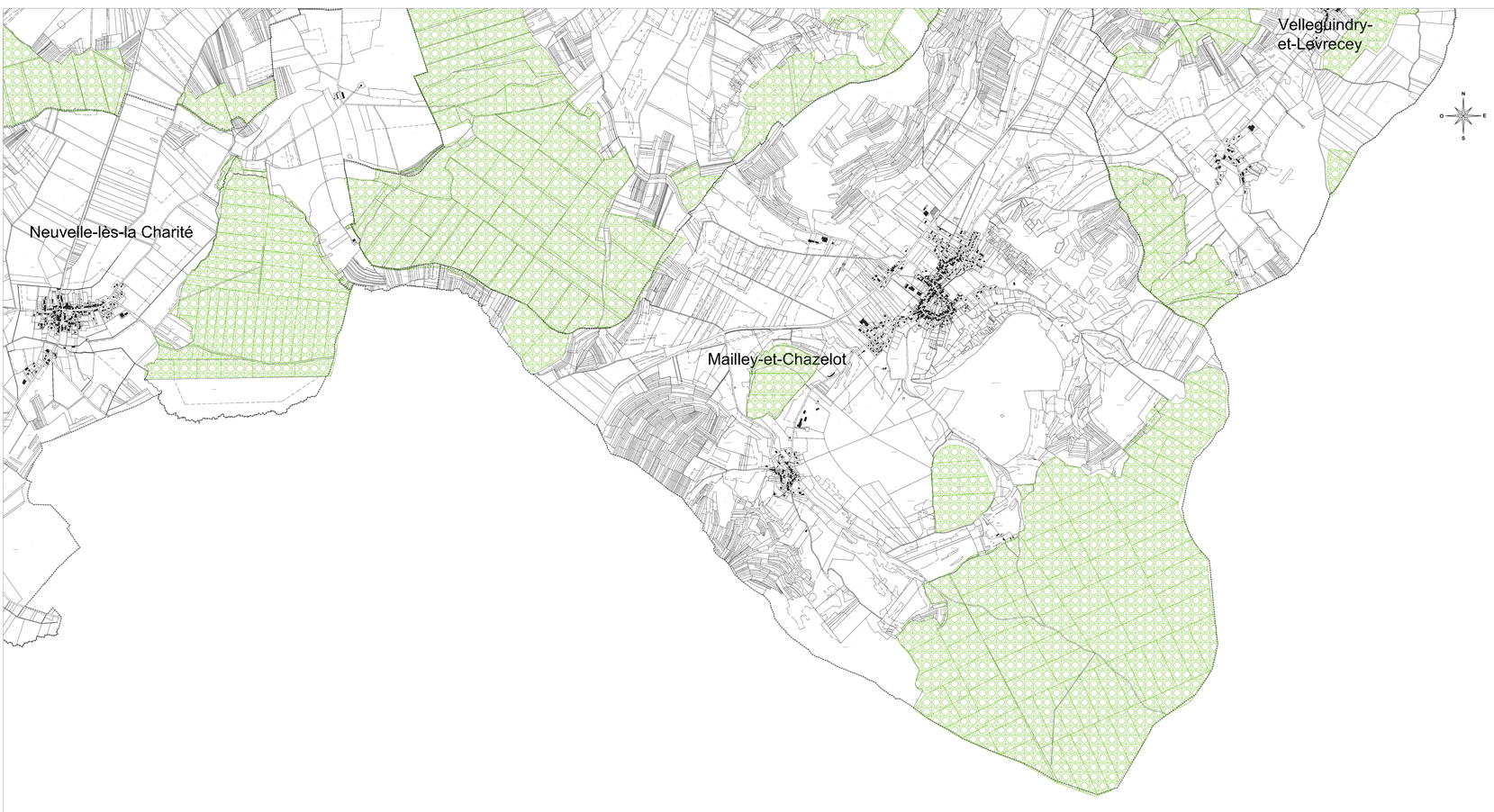

Département de la Haute-Saône

COMMUNAUTE DE COMMUNES DES COMBES

PLAN LOCAL D'URBANISME INTERCOMMUNAL

5. ANNEXES

5.3.6 BOIS ET FORETS SOUMIS
AU REGIME FORESTIER

Sud-est de la
Communauté de communes
au 1/10000ème

Arrêté par délibération du Conseil
Communautaire : 06.07.2017
Approuvé par délibération du Conseil
Communautaire : 20.06.2018

INITIATIVE Aménagement et Développement
Adresse : 4, Passage Jean Marie - 70000 VESOUL
Tél. : 03.84.76.80.47 - Fax : 03.84.76.41.48
www.initiative-aeg.com
Agence de Montpellier
Tel : 03.84.76.80.47 - Fax : 03.84.76.41.48
www.initiative-aeg.com

Bellevue

0 100 m 200 m 300 m 400 m

"Origine cadastrale (C) - DGFIP - Droits de l'Etat réservés - 2015"
Plan cadastral actualisé en Juin 2018

Bois et forêts soumis au régime forestier

Limite de commune.